



RELATÓRIO DO MÊS DE AGOSTO DE 2023

No mês de agosto a Santa Casa de Caridade de Formiga funcionou com lotação máxima.

Clínica cirúrgica com lotação de 173% (cento e setenta e três por cento), clínica médica, maternidade e UTI Neonatal com lotação aproximada de 90% (noventa por cento) e quase 50 % (cinquenta por cento) no setor do Pronto Socorro e da Sala vermelha.

Destaca-se a elevada taxa de entrada de pacientes vaga 0, encaminhados pelo SAMU para a sala vermelha da Santa Casa de Caridade de Formiga, o que contribui muito com o aumento para a taxa de ocupação hospitalar.

O mês de agosto teve alto índice de transferências externas via SUSfácil, convênio e particular devido alta taxa de ocupação hospitalar.

Para um maior entendimento vejamos tabelas e gráficos abaixo:

SETORES	TAXA DE OCUPAÇÃO MENSAL	INTERNAÇÕES MENSAIS
CLINICA CIRÚRGICA	173,54%	538
CLINICA MÉDICA	91,61%	568
MATERNIDADE	98,06%	304
PEDIATRIA	145,16%	135
PRONTO SOCORRO E SALA VERMELHA	43,54%	54
UTI ADULTO	111,65%	623
UTI NEONATAL	62,25%	193

Fonte: Dados pesquisa.



GRÁFICO DE TAXA DE OCUPAÇÃO MENSAL – MÊS DE AGOSTO DE 2023.

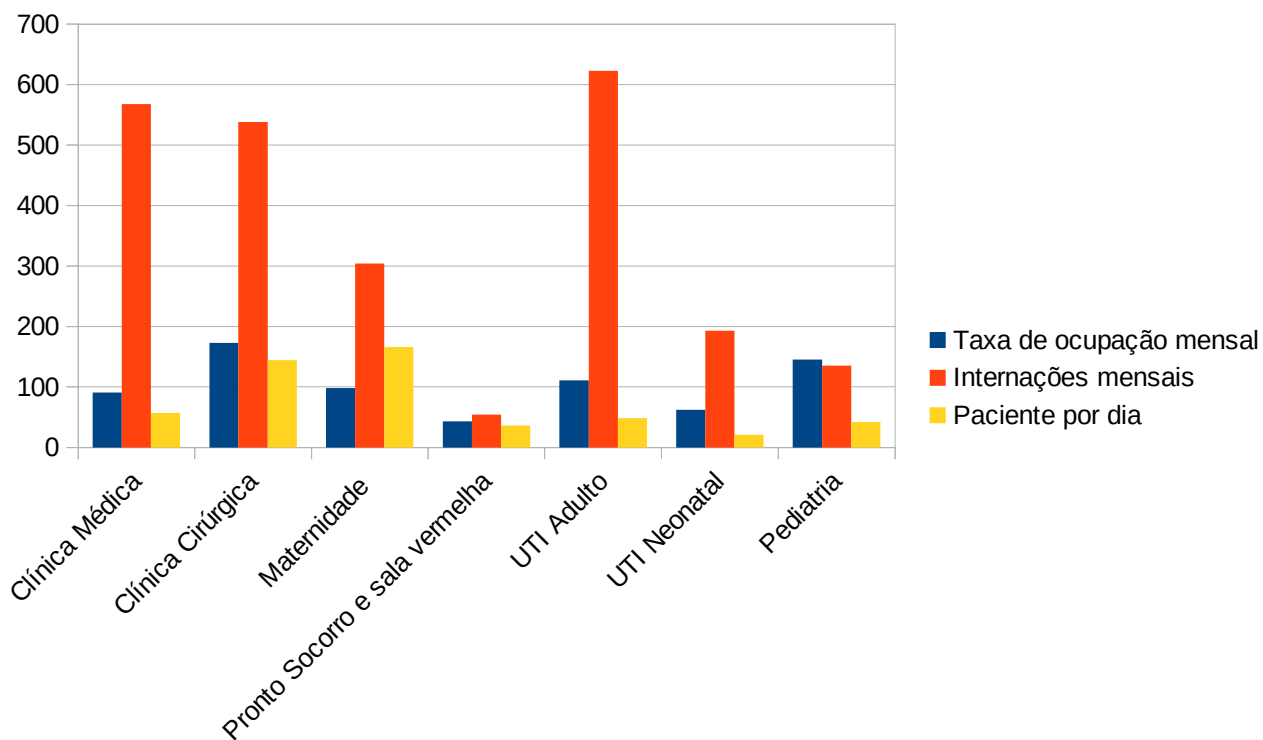

Fonte: Dados da pesquisa.