



RELATÓRIO DO MÊS DE JULHO DE 2023

No mês de julho a Santa Casa de Caridade de Formiga funcionou com lotação máxima.

Clínica cirúrgica com lotação de 198% (cento e noventa e oito por cento), clínica médica, maternidade e UTI Neonatal com lotação aproximada de 90% (noventa por cento) e quase 50 % (cinquenta por cento) no setor do Pronto Socorro e da Sala vermelha.

Destaca-se a elevada taxa de entrada de pacientes vaga 0, encaminhados pelo SAMU para a sala vermelha da Santa Casa de Caridade de Formiga, o que contribui muito com o aumento para a taxa de ocupação hospitalar.

O mês de julho teve alto índice de transferências externas via SUS FÁCIL, convênio e particular devido alta taxa de ocupação hospitalar.

Para um maior entendimento vejamos tabelas e gráficos abaixo:

SETORES	TAXA DE OCUPAÇÃO MENSAL	INTERNAÇÕES MENSAL	PACIENTE POR DIA
CLINICA CIRÚRGICA	198,33%	122	565
CLINICA MEDICA	90,33%	69	542
MATERNIDADE	89,33%	146	268
PEDIATRIA	154,44%	26	139
PRONTO SOCORRO E SALA VERMELHA	44,16%	36	53
UTI ADULTO	123,33%	77	666
UTI NEONATAL	67,33%	17	202

Fonte: Dados pesquisa .



GRÁFICO DE TAXA DE OCUPAÇÃO MENSAL – MÊS DE JULHO DE 2023.

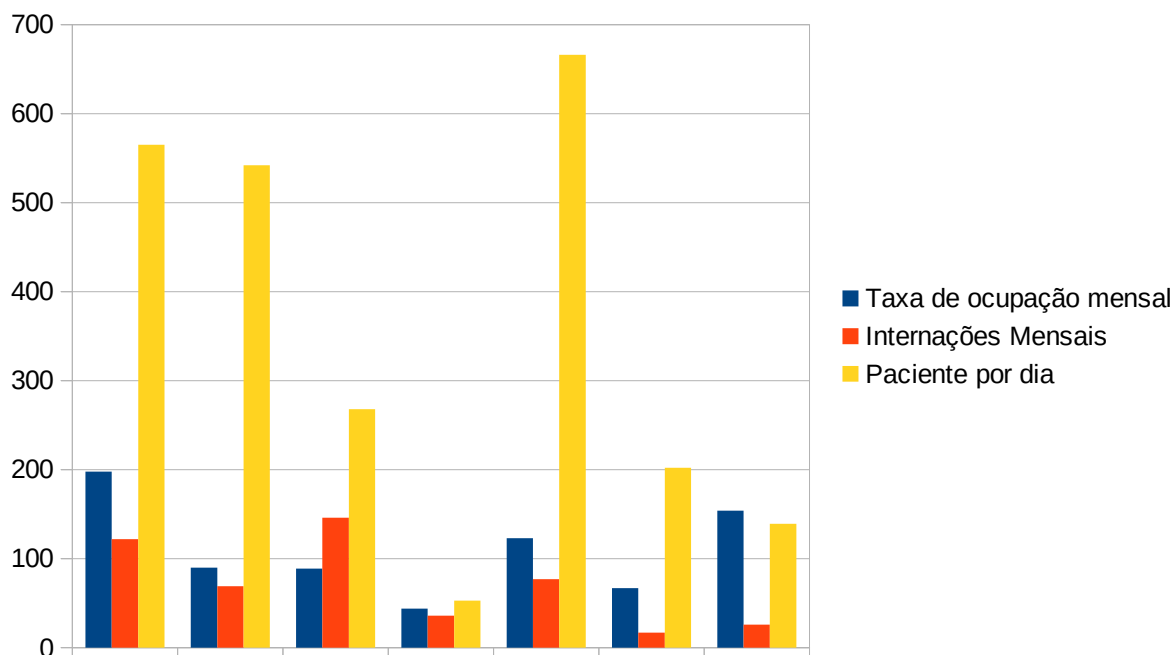

Fonte: Dados da pesquisa.