



RELATÓRIO DO MÊS DE NOVEMBRO DE 2023

No mês de novembro a Santa Casa de Caridade de Formiga funcionou com lotação máxima.

Clínica cirúrgica com lotação de 67,33% (sessenta e sete por cento), clínica médica, maternidade e UTI Neonatal com lotação aproximada de 90% (noventa por cento) e quase 60 % (cinquenta por cento) no setor do Pronto Socorro e da Sala vermelha. Destaca-se a elevada taxa de entrada de pacientes vaga 0, encaminhados pelo SAMU para a sala vermelha da Santa Casa de Caridade de Formiga, o que contribui muito com o aumento para a taxa de ocupação hospitalar.

O mês de novembro teve alto índice de transferências externas via SUSfácil, convênio e particular devido alta taxa de ocupação hospitalar.

Para um maior entendimento vejamos tabelas e gráficos abaixo:

| SETORES | TAXA DE OCUPAÇÃO MENSAL | INTERNAÇÕES MENSAIS |
|--------------------------------|-------------------------|---------------------|
| CLINICA CIRÚRGICA | 67,33% | 202 |
| CLINICA MÉDICA | 89,50% | 913 |
| MATERNIDADE | 78,33% | 235 |
| PEDIATRIA | 133,33% | 120 |
| PRONTO SOCORRO E SALA VERMELHA | 47,33% | 71 |
| UTI ADULTO SUS | 95,68% | 488 |
| UTI ADULTO CONVÊNIO | 35,33% | 106 |
| UTI NEONATAL | 71,48% | 193 |
| UTI PEDIÁTRICA | 96,66% | 29 |
| ALA PARTICULAR | 19% | 57 |

Fonte: Dados pesquisa.



GRÁFICO DE TAXA DE OCUPAÇÃO MENSAL – MÊS DE NOVEMBRO DE 2023.

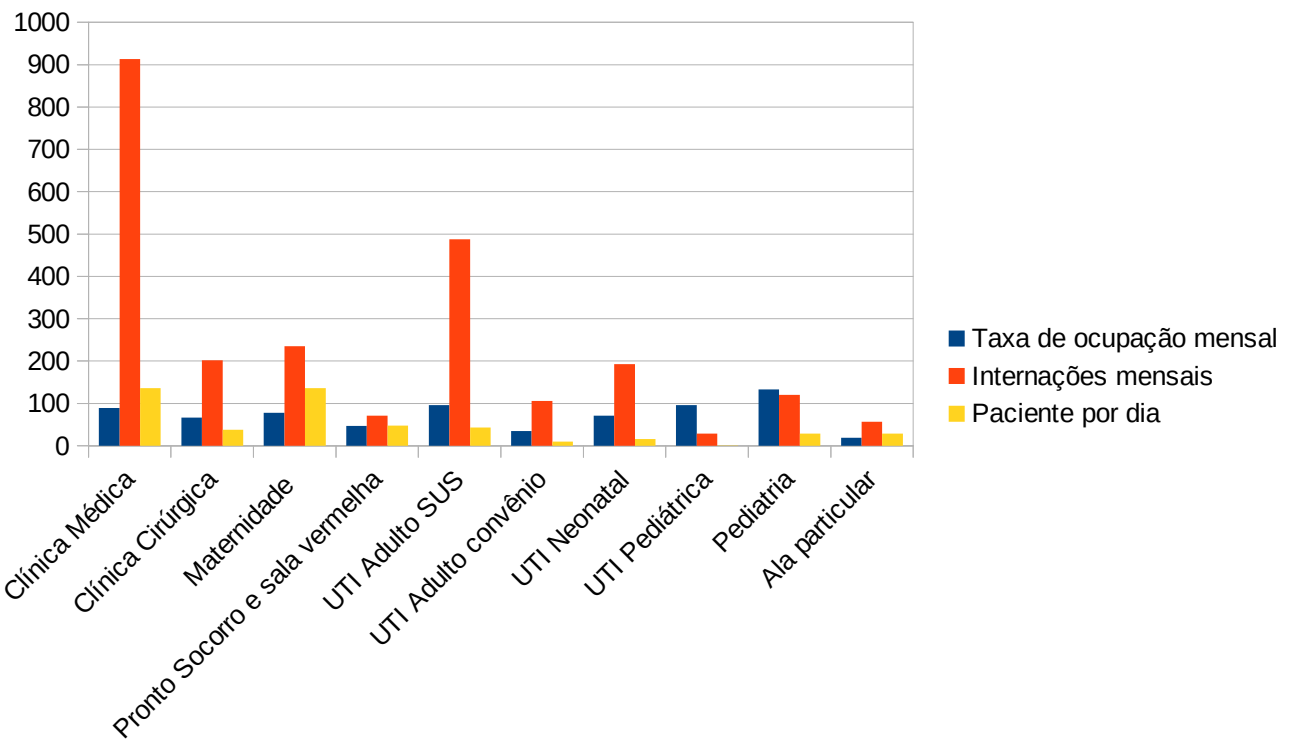

Fonte: Dados da pesquisa.